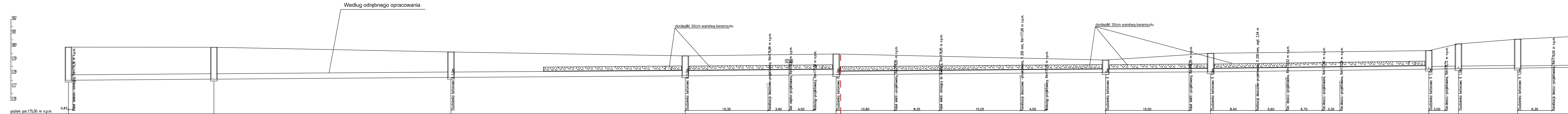
Według odrębnego opracowania
docieplić 30cm warstwą keramzytu
docieplić 30cm warstwą keramzytu
182
181
180
179
178
177
176
poziom por.175,00 m n.p.m.
0,83
Kabel telekom.-istniejący, Rd=179,36 m n.p.m.
Studzienka betonowa fi 1,0m
Studzienka betonowa fi 1,0m
15,35
Kanalizacja deszczowa-projektowana, Rd=176,89 m n.p.m.
3,90
Sieć cieplna-projektowana, Rd=178,80 m n.p.m.
4,50
Wodociąg-projektowany, Rd=177,50 m n.p.m.
Studzienka betonowa fi 1,0m
10,80
Kabel elektr.-projektowany, Rd=178,85 m n.p.m.
8,35
Kabel elektr. istniejący do likwidacji, Rd=178,85 m n.p.m.
15,05
Kanalizacja deszczowa -projektowana, fi 200 mm, Rd=177,68 m n.p.m.
4,55
Wodociąg-projektowany, Rd=177,15 m n.p.m.
Studzienka betonowa fi 1,0m
15,50
Kabel elektr.-projektowany, Rd=178,85 m n.p.m.
Studzienka betonowa fi 1,0m
8,40
Kanlizacja deszczowa-projektowana, fi 200 mm, zagł. 2,54 m
5,60
Kan. deszcz.-projektowana, Rd=177,52 m n.p.m.
6,70
Kan.deszcz.-projektowana, Rd=177,60 m n.p.m.
3,30
Kan.deszcz.-projektowana, Rd=177,29 m n.p.m.
Studzienka betonowa fi 1,0m
3,00
Kan.deszcz.-projektowana, Rd=178,72 m n.p.m.
Studzienka betonowa fi 1,0m
Studzienka betonowa fi 1,0m
6,35
Kanalizacja deszcz.-projektowana, Rd=179,00 m n.p.m.

Węzeł	Rzędna terenu [m n.p.m.]	Rzędna dna rury [m n.p.m.]	Zagłębienie [m]	Materiał,Średnica/Spadek [%]	Długość [m]	Odległość [m]
Sist.	179,96	177,50	2,46	PVC400	27,00	0,00
Sk1	179,95	177,58	2,37		44,00	27,00
Sk2	179,60	177,71	1,89		43,50	71,00
Sk3	179,31	177,82	1,49 1,49		28,00	114,50
B						
Sk4	179,45	177,91	1,54 1,54	0,30 PVC250	50,00	142,50
Sk5	179,00	178,06 178,08	0,94 0,92		19,50	192,50
Sk6	179,50	178,12	1,38 1,38	0,30 PVC250	40,50	212,00
Sk7	179,70	178,32	1,38 1,38	0,50 PVC200	5,50	252,50
Sk8	180,20	178,35	1,85 1,85		11,00	258,00
Sk9	180,55	178,40	2,15	0,50 PVC160	13,00	269,00

Skala Y: 1:100

Skala X: 1:250

PROJECT COMPLEX SPÓŁKA Z O.O. 03-464 Warszawa, ul. Plac Józefa Hallera 5/14A			NR RYS. S.2
TEMAT	BUDOWA BUDYNKU MIESZKALNEGO WIELORODZINNEGO Z GARAŻEM PODZIEMNYM WRAZ Z DROGĄ WEWNĘTRZNĄ Z PARKINGAMI NA SAMOCHODY OSOBOWE Z 32 MIEJSCAMI POSTOJOWYMI I Z NIEZBĘDNĄ INFRASTRUKTURĄ TECHNICZNĄ W POSTACI ZEWNĘTRZNYCH PODZIEMNYCH INSTALACJI SANITARNYCH: WODOCIĄGOWEJ, KANALIZACJI SANITARNEJ I KANALIZACJI DESZCZOWEJ WRAZ ZE ZBIORNIKIEM RETENCYJNO - ROZSĄCZAJĄCYM, ODPROWADZAJĄCYM DO GRUNTU WODY OPADOWE I ROZTOPOWE Z POWIERZCHNI DACHU BUDYNKU ORAZ ZEWNĘTRZNEJ PODZIEMNEJ INSTALACJI LINI KABLOWEJ OŚWIETLENIA TERENU ZE SŁUPAMI I PUNKTAMI OŚWIETLENIOWYMI, JAK RÓWNIEŻ ROZBIÓRKA CZĘŚCI ISTNIEJĄCEJ ZEWNĘTRZNEJ PODZIEMNEJ INSTALACJI LINII KABLOWEJ OŚWIETLENIA MIEJSCOWEGO Z CZTEREMA SŁUPAMI OŚWIETLENIOWYMI ORAZ CZĘŚCI PODZIEMNEJ INSTALACJI LINII KABLOWEJ S N - CAŁOŚĆ INWESTYCJI REALIZOWANA JAKO PIERWSZY ETAP INWESTYCYJNY, POLEGAJĄCY NA BUDOWIE ZESPOŁU CZTERECH BUDYNKÓW MIESZKALNYCH WIELORODZINNYCH		FAZA PROJ. WYKON.
ADRES	16-400 SUWAŁKI UL. FRANCISZKAŃSKA DZ. EWID. NR 21076/3, 21076/4, 21076/5 JEDN. EWID. NR 206301_1 M. SUWAŁKI, OBR. EWID. NR 2 0002		BRANŻA SANITARNA
RYSUNEK	**Profil instalacji kanalizacji sanitarnej**		SKALA 1:100/250
INST. SANIT. PROJ.	mgr inż. Danuta Piszczatowska upr. proj. Nr SUW-75/90	DATA 1 grudnia 2020 r.	PODPIS

LEGENDA:

🟥 zakres opracowania, zakres oddziaływania

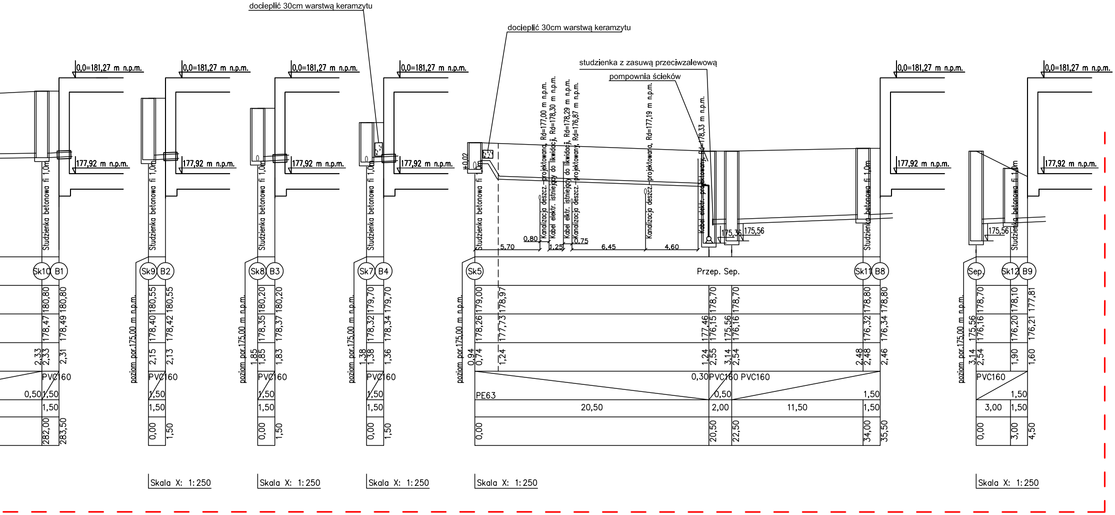
docieplić 30cm warstwą keramzytu
docieplić 30cm warstwą keramzytu
studzienka z zasuwą przeciwzalewową
pompownia ścieków
0,0=181,27 m n.p.m.
177,92 m n.p.m.
Studzienka betonowa fi 1,0m
±0,02
Kanalizacja deszcz.-projektowana, Rd=177,00 m n.p.m.
Kabel elektr. istniejący do likwidacji, Rd=178,30 m n.p.m.
Kabel elktr. istniejący do likwidacji, Rd=178,29 m n.p.m.
Kanalizacja deszcz.-projektowany, Rd=176,87 m n.p.m.
Kanalizacja deszcz.-projektowana, Rd=177,19 m n.p.m.
Kabel elektr. projektowany, Rd=178,33 m n.p.m.
5,70
0,80
1,25
0,75
6,45
4,60
175,36
175,56
Sk10
B1
Sk9
B2
Sk8
B3
Sk7
B4
Sk5
Przep. Sep.
Sk11
B8
Sep.
Sk12
B9
poziom por.175,00 m n.p.m.
180,80
178,47
178,49
2,33
2,31
PVC160
0,50
1,50
282,00
283,50
180,55
178,40
178,42
2,15
2,13
0,00
180,20
178,35
178,37
1,85
1,83
179,70
178,32
178,34
1,38
1,36
179,00
178,97
178,26
177,73
0,94
0,74
1,24
PE63
20,50
178,70
177,46
176,15
175,56
176,16
2,55
3,14
2,54
0,30
2,00
22,50
11,50
178,80
176,32
176,34
2,48
2,46
34,00
35,50
178,10
177,81
176,20
176,21
1,90
1,60
3,00
4,50
Skala X: 1:250